韩国爱力阳版权代理公司

Head Office: 韓國首爾市瑞草區盤浦洞 **54-7,e B/D, 3F**
Beijing Office: 北京市朝阳区朝外大街 10 号昆泰大厦 802 室
Tel: +86-10-65287756 Fax: +86-10-65991878
版權詢問 email:
Mainland China: eyabeijing@eyagency.com
台港澳繁體華文地區: eya-china@hotmail.com
Website: www.eyagency.com

EYA (Eric Yang Agency)

NEWSLETTER

2015 年 10 月 15 日

儿童

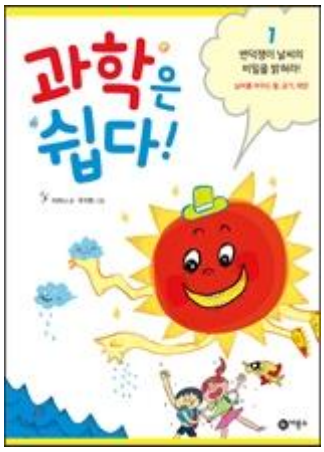

TITLE	**과학은 쉽다: 科学很简单**
AUTHOR	李洽妮/金正勋（音译）
PUBLICATION	2015.08.31 - 2015.09.23
PAGE	116 / 104
SIZE	165*230*20mm / 165*230*20mm
GENRE	儿童/科学环境
RIGHTS	共5册，后三册未出版

同系列图书

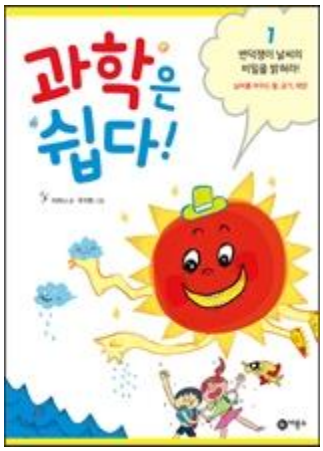

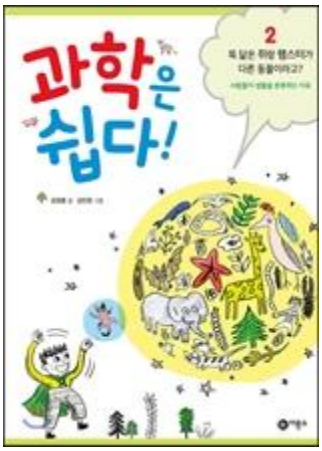

系列名：科学很简单 全五册
第一本：《科学很简单-1 探索喜怒无常天气的秘密吧》
第二本：《科学很简单-2 长得一样的老鼠和仓鼠是不同的动物？》
其余三本未出版

BOOK DESCRIPTION

第一本：《科学很简单-1 探索喜怒无常天气的秘密吧》

这本书立足于当今世界现存的异常气候和环境问题和全球变暖的原因和结果，细细分析为了解决这些问题我们能做些什么。天气是什么，如何读气温数字和气候，水循环过程中天气如何变化，空气何时、如何移动等小学科学教科书中出现的知识，都在本书中简单易懂的作出说明，同时也会详细补充一些书上没有仔细说明、只是大致略过的知识。

试读链接： http://www.yes24.com/24/viewer/preview/20143394

ABOUT THE AUTHOR

作者：李洽妮（音译）

简介：作者在梨花女子大学修过科学教育和心理学。曾作为编辑在出版社工作，现于中学教授科学。

CONTENTS/IMAGE

目录

1.你对天气知多少？-天气和我们的生活
2.水分引发的天气变化 －水循环和天气
3.空气造成的天气变化 －空气的移动和风
4.太阳带来的天气变化 －天气变化的原动力，太阳
5.人类引发的气候变化 －全球变暖和气候异常

第二本：《科学很简单-2 长得一样的老鼠和仓鼠是不同的动物？》
晦涩的科学、令人头疼的科学到此为止了！
配合小学生智力因材施教的趣味科学故事

本书是《科学很简单》系列丛书的第二本。这一系列是面向小学生、立足一些刺激孩子好奇心的的问题，将初等科学按照主题再划分并进行讲解的图书。孩子们在生活中遇见的很多科学现象令其摸不着头脑、抛出许多疑问，同时引发其思考的兴趣，这本书就是将科学教材中的知识集合在一起，明确清晰、成体系的为你解答。本系列图书预计从上月起至 2016 年 1 月每月发行一本，后续的书籍将介绍“人体”、“光，电，重力”和“直角运动”等主题。

试读链接： http://www.yes24.com/24/viewer/preview/20734913

ABOUT THE AUTHOR

作者：金正勋（音译）
简介：作者在 KAIST 获得生物学硕士学位后继续学习了一段时间动画。目前运营一家与科学相关的公司，还出任科学教育杂志《science guide》总编辑。著有作品《好吃又简便的科学盒饭》、《在宇宙飞船中放屁要小心》。

CONTENTS/IMAGE

目录

1.一样的动物，不同的动物，如何区分？
2.用你自己的方式试着区分动物吧！
3.从属科目纲门系，试着给生物分类吧！
4.永无尽头的生物分类-变化的分类学
5.生物分类的真实理由-生物多样性的重要性

TITLE	**엄마, 이야기를 들려주세요:** **妈妈，给我讲故事吧**
AUTHOR	徐智愿（音译）
PUBLICATION	2015.09.03
PAGE	272
SIZE	175*197*26mm
GENRE	家庭生活/胎教
RIGHTS	

BOOK DESCRIPTION

“孩子啊，我爱你，谢谢你，祝福你！”
与传递着母爱的胎教童话一起
度过幸福的休闲时光

本书包含了 20 篇胎教童话。20 周的孩子就能够辨别妈妈的声音，此时通过声音不断地给孩子讲故事做胎教是一个很有效的胎教方法。在国内深受读者欢迎的徐智愿作家将爱和关怀、分享、梦想等多个想传递给孩子的信息装进 20 篇胎教童话中，饱含满满的母爱。同时，本书中还在每个童话后附上一篇“给孩子的信”来传递妈妈的心意，更有涂色纸张达到减少妈妈压力的效果。相信这本书一定能让妈妈们开心安详的度过休闲时光。

试读链接
http://www.yes24.com/24/viewer/preview/20153467

ABOUT THE AUTHOR

作者：徐智愿（音译）
简介：作者生于江陵，毕业于汉阳大学。1989 年通过小说《文学和批评》进入文坛。其作品被评选为首尔市民应读图书、原州市民应读图书，文化体育观光部和韩国图书协会也将其作品列入优秀文学图书。所著的童话被收录进教科书，同时也作为教育研究家参与教科书编写。他的作品在国外也备受瞩目，特别在中国拥有数十万销售量，风靡一时。作品有《有一天恐龙转学到了我们班》等 200 余篇，现于牛津大学出版部从事培养儿童创意性书籍的研究和编写。

CONTENTS/IMAGE

目录

爱与关怀_ 小企鹅 pepin 出生了
给孩子的信_ 爱和关怀温暖世界

精诚_ 魔法的花奚
给孩子的信_ 无论什么事都要全心全意用心对待

努力_ 懒汉汉斯

给孩子的信_ 不断努力的人会收获美好的果实

分享_ 吝啬鬼巨人的石头汤
给孩子的信_ 成长为懂得分享的孩子吧

梦想_ 樵夫的梦
给孩子的信_ 有梦想的人每一天都是珍贵的

约定_ 欠债的朋友
给孩子的信_ 要做一个守约的人

友情_ 和鼹鼠交朋友
给孩子的信_ 能够设身处地为他人着想的人才能获得真正的朋友

倾听_ 世上最好的才能
给孩子的信_ 懂得倾听

感谢和幸福_ 幸福的人的鞋
给孩子的信_ 知足常乐

勇气_ 勇敢的孩子小羊莫莉
给孩子的信_ 做有勇气的孩子

意志_ 金苹果
给孩子的信_ 做一个具有不屈服任何困难的意志的孩子

可能性和潜力_ 想和公主结婚的话
给孩子的信_ 毫无偏见的相信你体内无限的可能性和潜力

尊重_ 世界上最厉害的狮子
给孩子的信_ 做一个知道尊重弱者的孩子

语言和信赖_ 和北边女王的约定
给孩子的信_ 要懂得慎重说话、信守承诺

节制_ 和恶魔的赌博
给孩子的信_ 天堂只收懂得节制的人

谦逊_ 蜘蛛的阿拉克捏
给孩子的信_ 放低自我才能走得更高更远

直率_狐狸的谎言
给孩子的信_ 比谎言更难让人接受的是真实

智慧_ 蛇的尾巴
给孩子的信_ 智慧的人做贤明的判断

好奇_ 怪物的哭声
给孩子的信_ 好奇心给你在世上生存的智慧

融洽_ 孔雀的尾巴
给孩子的信_ 比起盲目自夸，谦逊之心才能让人幸福

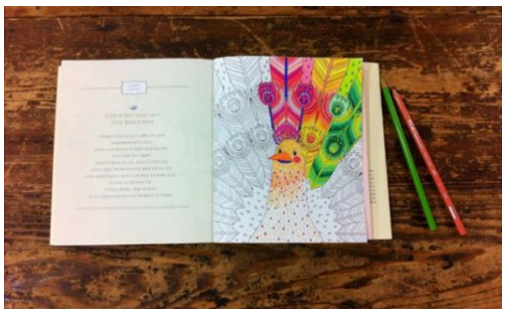

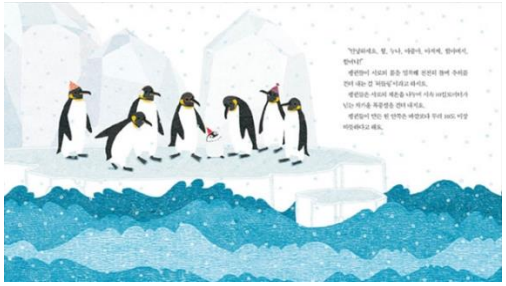

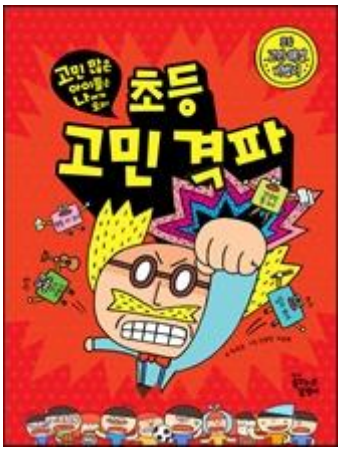

TITLE	**초등 고민 격파: 粉碎小学烦恼**
AUTHOR	崔玉尹（音译）
PUBLICATION	2015.08.14
PAGE	216
SIZE	208*275*20mm
GENRE	儿童教养/自我开发
RIGHTS	

BOOK DESCRIPTION

万事通博士传授的
粉碎 50 种小学烦恼的秘诀！
从日常生活到学校生活，解决小学生各种烦恼的 50 个实用秘诀！幽默的漫画加上趣味问答，在读书的过程中学习与历史、英语、名言等相关的知识和常识，让你解决烦恼！

试读链接

http://www.yes24.com/24/viewer/preview/19886834

ABOUT THE AUTHOR

作者：崔玉尹（音译）
简介：出版作品有《祝贺你进入小学!》、《信心十足的就业旅行》和《抓住偷鱼贼》等。

CONTENTS/IMAGE

目录

第 1 章 健康生活
1. 不偏食的秘诀
2. 少放屁的秘诀
3. 健康大便的秘诀
4. 长个子的秘诀
5. 让身体保持洁净的秘诀
6. 变漂亮的秘诀
7. 变瘦的秘诀
8. 不感冒的秘诀
9. 不长蛀牙的秘诀
10. 不戴眼镜的秘诀
11. 不被蚊子咬的秘诀
12. 赶走瞌睡虫的秘诀
13. 做好梦的秘诀

第 2 章 规范生活
14. 早起的秘诀

15. 正确坐姿的秘诀
16. 整理书桌的秘诀
17. 打招呼的秘诀
18. 正确使用敬语的秘诀

第 3 章 学校生活
19. 安全到校的秘诀
20. 做好发表的秘诀
21. 写作得满分的秘诀
22. 把字写得漂亮的秘诀
23. 变成读书王的秘诀
24. 学好数学的秘诀
25. 学好英语的秘诀
26. 写好日记的秘诀
27. 清扫教室的秘诀
28. 过好假期的秘诀

第 4 章 感情&关系调节
29. 管理好情绪的秘诀
30. 培养自信心的秘诀
31. 成为受欢迎的人的秘诀
32. 选生日礼物的秘诀
33. 和兄弟好好相处的秘诀
34. 让父母满意的秘诀

第 5 章 文体能力
35. 画好画的秘诀
36. 唱好歌的秘诀
37. 跳好舞的秘诀
38. 弹好琴的秘诀
39. 踢好足球的秘诀
40. 骑自行车的秘诀
41. 游泳的秘诀

第 6 章 关心的事
42. 剪刀石头布的秘诀
43. 接话尾游戏的秘诀
44. 变好魔术的秘诀
45. 成为明星的秘诀
46. 穿好衣服的秘诀
47. 养宠物的秘诀
48. 管理零用钱的秘诀
49. 和 TV 说拜拜的秘诀
50. 充实利用时间的秘诀

TITLE	**풀꽃：野花**
AUTHOR	罗泰柱（音译）
PUBLICATION	2014.12.01
PAGE	44
SIZE	250*250*9mm
GENRE	儿童/1-2年级童谣
RIGHTS	

BOOK DESCRIPTION

“给所有人带去幸运的诗”

林中乡村小学的校长在每班授课。有一天美术课，他领着 4 年级的孩子们出去画野花。容易害羞、讨厌画画的智娜，失去父亲的俊赫，和生病的妈妈一起生活的艺娜，每个孩子都有这样那样的烦恼。这群孩子坐在花丛中画那虽然很小但很美丽的野花，一起说说笑笑，不时爆发出“哈哈哈”的笑声。校长在孩子们回家后，想起孩子们可爱的模样在

黑板上写下了诗《野花》。
野花如人一样。这本书就是给那些常说着“我怎么这么比不上我朋友”的孩子，传递这样一个信息：你的存在本身就已经很有价值、惹人喜爱。同时，作者将这些不完美的孩子作为登场人物，虽然不华丽但是各具魅力，强调了每个人都是珍贵的存在这一主题。

试读链接
http://www.yes24.com/24/viewer/preview/15319072
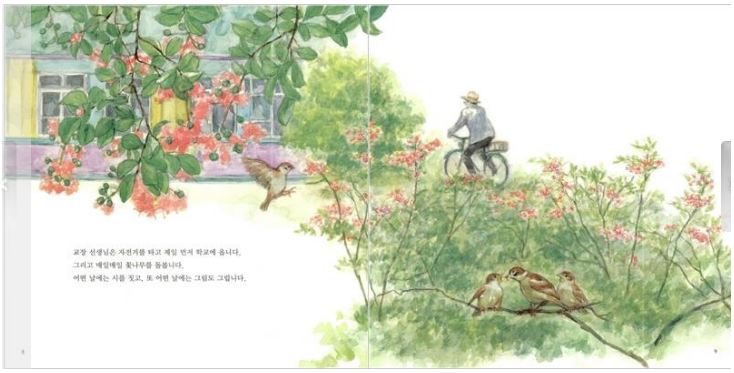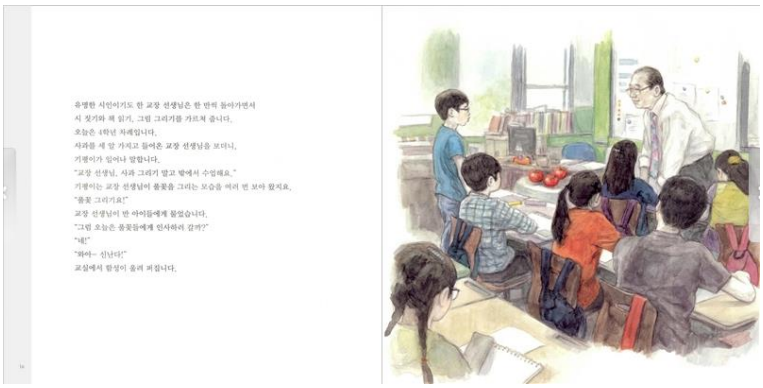
ABOUT THE AUTHOR
作者：罗泰柱（音译）
简介：作者出生于 1945 年，毕业于公州示范学校韩国放送通信专业，中南大学教育研究生院。曾加入韩国多个诗协会，1993-1994 年任忠南文人协会会长，2002-2003 年任公州文人协会会长，2001-2002 年任公州绿色联合代表，现在是公州文化院理事，季刊《佛教文艺》主编，双月刊诗杂志《爱诗的人》共同主编，地域文学人会共同首席，韩国诗人协会审议委员长。